

Vermarktung Triebwagenhalle und angrenzende Grundstücke am Bahnhof Rheine

Rheine
Innovationsquartier
Bahnhof Rheine - Entree / Triebwagenhalle

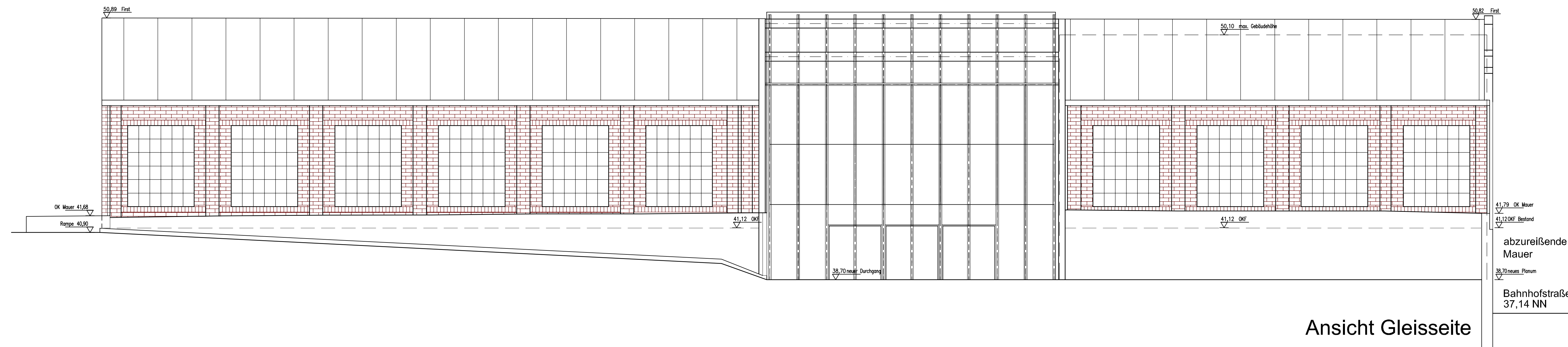

Ansicht Gleisseite

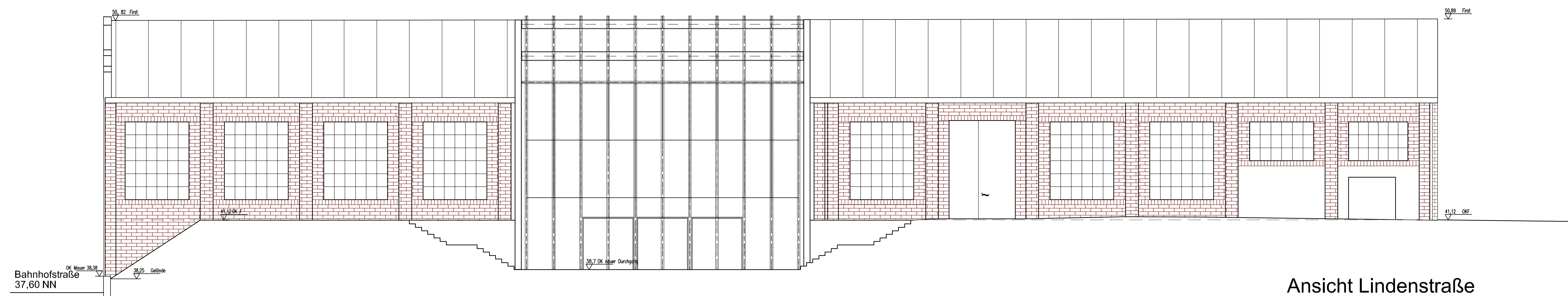

Ansicht Lindenstraße

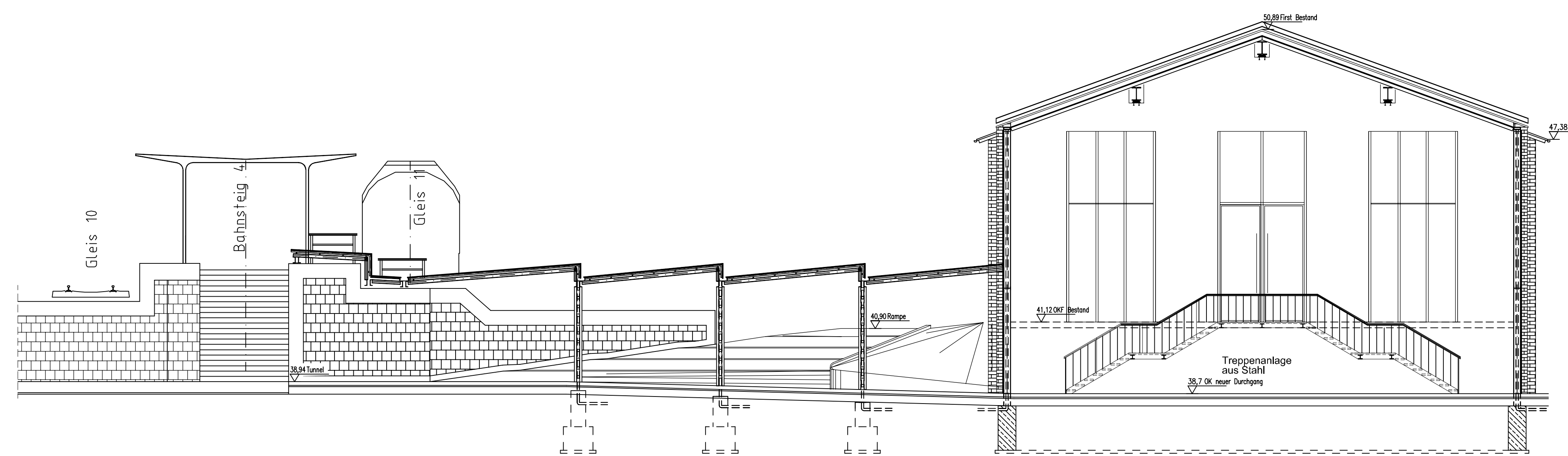

Systemschnitt Glasdach - Tunnelzugang



Ansicht Bahnhofstraße

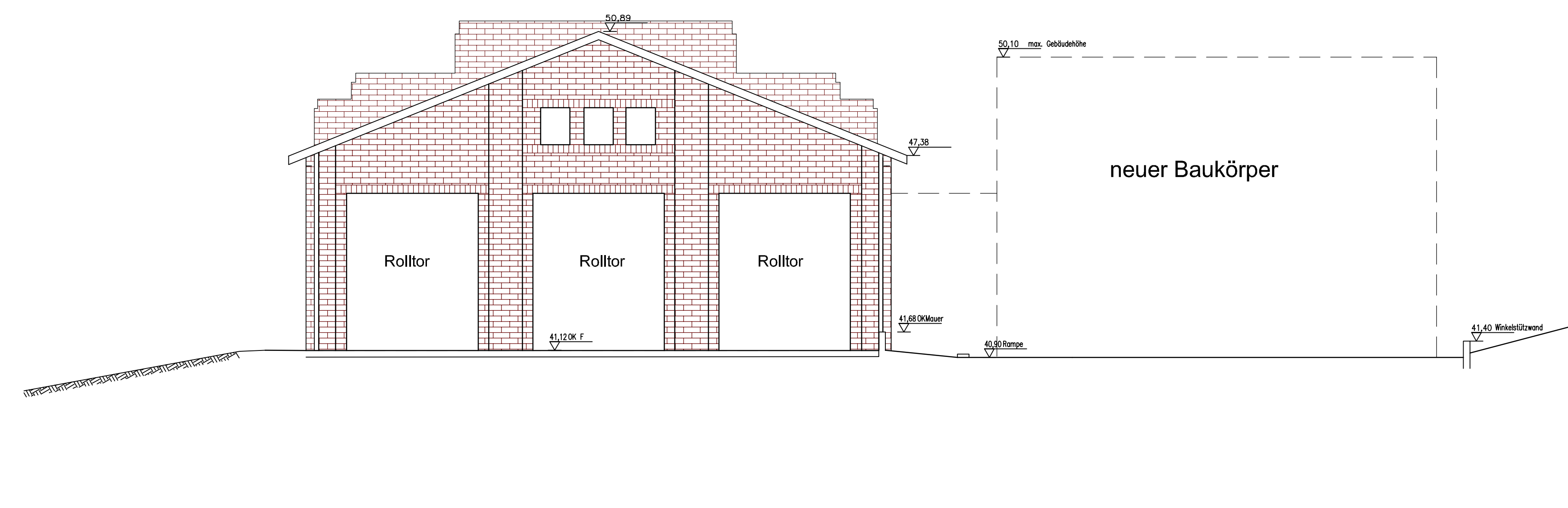

Ansicht Südwest

Das in den Bauwerksplänen dargestellte Glasdach, die Wegeverbindungen zum neuen Tunnelzugang und die dargestellten Verkehrsflächen zur Lindenstraße sind nicht Gegenstand der Ausschreibung und werden hier nur nachrichtlich benannt.

 Stadt Rheine Planen und Bauen Klosterstr. 14 48421 Rheine Tel. 05971 / 939-0		
Bauwerk: Umgestaltung des Bahnhofsumfeldes 4. Quadrant, Triebwagenhalle	Datum Bearb.: -- Gez.: 30.11.09 Gepr.: --	Zeichen -- CS --
Planerstellung: Ansichten Triebwagenhalle Systemschnitt Glasdach	Investorenauswahlverfahren Maßstab: 1 : 100	
Entwurfsbearbeitung durch Arbeitsgemeinschaft ARCHITEK TURSTADT HAMERLA GRUSS-RINCK WESMANN - PARTNER Dipl.-Ing. Ingeborg Weis PLANUNG UNO Ingenieurplanung mbH STADTENT WICKLUNG Dipl.-Ing. Udo Wessel Kollaboration: 48421 Rheine 05971 939-0 Fax 0591 28991-99 e-mail: info@we-moeweler.de		